

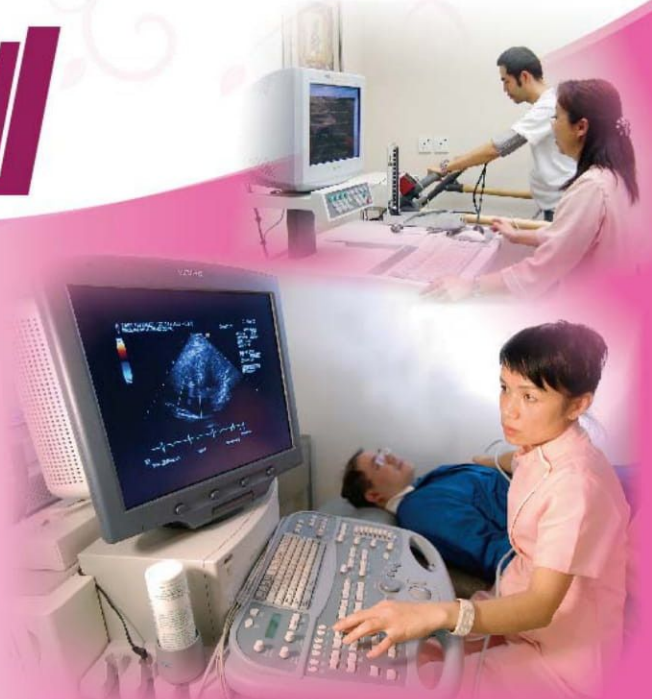

# 安心計劃

隨著香港人口老化，生活方式西化和吸煙習慣年輕化的趨勢，心臟病在香港越來越普遍，是僅次癌症的第二號殺手：心臟病可以由全無病徵至突然死亡，或有心絞痛徵狀，需由醫生透過身體檢查及化驗，才可以作出診斷。如本身有家族病例、吸煙習慣或長期病患，如高血壓、高膽固醇及糖尿病，就要格外注意心臟健康，定期進行心臟檢查，就更可安心！



## 安心計劃 —— 檢驗

標準

特級

| 安心計劃 —— 檢驗                           | 標準        | 特級 |
|--------------------------------------|-----------|----|
| 專科醫生會診 (2次)                          | ✓         | ✓  |
| 身體檢查 (包括量度體重、身高、脈搏及血壓)               | ✓         | ✓  |
| 心電圖                                  | ✓         | ✓  |
| 運動心電圖或心臟超聲波                          | ✓ (2選1)   | ✓  |
| 全血球計算                                | ✓         | ✓  |
| 血脂分析 (膽固醇、三酸甘油脂、高、低密度脂蛋白)            | ✓         | ✓  |
| 禁食後葡萄糖量                              | ✓         | ✓  |
| 腎功能 (鈉、鉀、尿素、肌酸酐)                     | ✓         | ✓  |
| 肝功能<br>(谷丙轉氨酵素、谷草轉氨酵素、丙種谷氨酰轉肽酶、總膽紅素) | ✓         | ✓  |
| 痛風症測試                                | ✓         | ✓  |
| 小便常規檢查                               | ✓         | ✓  |
| 胸肺部 X 光                              | ✓         | ✓  |
| <b>優惠價</b>                           | 歡迎致電本中心查詢 |    |

仁安心臟中心

🏠：香港沙田大圍富健街18號醫院大樓一樓

☎：2608 6777

仁安醫院尖沙咀分科診所

🏠：尖沙咀彌敦道132號美麗華大廈1802室

☎：2375 3323

仁安醫院 沙田大圍富健街 18 號 ☎：2608 3388 ✉：union@union.org

如欲定期透過網上接收本院免費健康講座及最新活動資訊，請即到 🌐 <http://www.union.org> 登記